

KUMANOKAWA 熊の川エリア

旅館や立ち寄り湯が集まるエリア。温泉だけでなくランチやスイーツも楽しめます。すぐそばには大きくて穏やかな嘉瀬川が流れており、夏は川遊びもできます。



千鳥庵 1

旅館夢千鳥の喫茶「千鳥庵」では、専属パティシエがつくるケーキがいただけます。熊の川のせせらぎを聴きながら、くつろぎのおやつタイムを。

営業時間 / 10:00~19:00
定休日 / 水曜
電話 / 0952-51-0155



ゆのはる食堂 2

ちどりの湯にある食事処。いろいろな種類の定食があり、唐揚げと揚げ野菜が付いたオリジナルの嘉瀬川ダムカレーも味わえます。

営業時間 / 平日 11:00~15:00, 17:30~20:00
土日祝 11:00~20:00 (L.O.19:30)
定休日 / 第3木曜日 (祝日の場合は翌金曜日)
電話 / 0952-64-2388



嘉瀬川親水公園 3

夏場を中心に川遊びを楽しむ親子連れで賑わいます。川のせせらぎを間近で感じられるスポットです。

駐車場 / あり
公衆トイレ / あり

MATSUUME 松梅エリア

干し柿が有名で、「冷凍ほし柿」や「柿酢」などが特産品です。特に人気なのが、地元の新鮮野菜や特産物が買える「道の駅大和」。ここでは「ほし柿ソフトクリーム」も味わえます。

くまのかわおんせんとそのあたりMAP

熊の川温泉の周辺には、素敵なカフェや自然を満喫できるスポットがたくさんあります。パワースポットやお洒落なギャラリーなども点在。自然豊かでのどかな風景の中をドライブでぐるっと巡ってみよう！



かかしまつり

秋になると松梅公民館〜名尾にかけて、地元の方々の手作りのユニークなかかしがずらり！
開催：10月下旬〜11月下旬

はがくれゆかりのスポット

江戸時代の武士道を象徴する「葉隠」の口述者、山本常朝に影響を与えた湛然和尚と石田一鼎。松梅エリアには、彼らに縁のあるスポットが今も地域の方によって大切に保存されています。

- ・華蔵庵・湛然の里・腹切り地蔵
- ・通天寺・石田一鼎閑居跡

ほしがき300ねんのゆざし

干し柿の産地として300年以上の歴史があり、秋になるとオレンジ色のカーテンがあらこちらで見られます。

スマホでもMAPをみてみよう！

掲載しているスポットをまとめたGoogle Mapです。ドライブの際にぜひご利用ください。

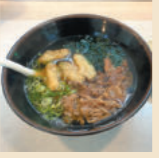

手打ちうどんかつみ 1

週末の昼時には駐車待ちが出るほどの人気店。ほどよいコシの細麺と甘めのだしが絶妙です。看板メニューは肉・ごぼう天・わかめをトッピングした「かつみうどん」。

営業時間 / 11:00~14:30 (なくなり次第終了)
定休日 / 木・金曜
電話 / 0952-63-0186



巨石パーク 2

與止日女(よどひめ)神社の御神体とされる巨石群を巡ることができる公園。登山道沿いに点在する巨大な石は圧巻です。2時間程度の登山ができるパワースポット。

営業時間 / 9:00~17:00
電話 / 0952-64-2818



道の駅大和 そよかぜ館 3

地元で採れた新鮮な野菜や果物などが並ぶ人気の道の駅。お弁当やおはぎなどもあり、地元産のお米も人気です。川沿いに設置されたテーブルで食事を楽しめます。

営業時間 / 9:00~18:00
電話 / 0952-64-2296

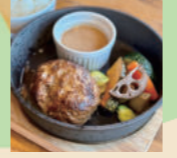

ピストロチムニー 4

地元農家の新鮮な野菜を使い、手作りにこだわった料理を提供。ランチメニューは手打ちバスタやハンバーグ、シチューなどが楽しめます。カフェ利用もOK！

営業時間 / 11:30~17:00 (o.s15:30)
定休日 / 火・水曜
電話 / 0952-64-2322

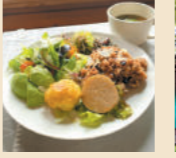

Cafeくれそん 8

地元で採れた季節の野菜と玄米をつかった身体に優しいランチメニューがいただけます。自家製のパンやスコーンなどもあり、ほっとやすらげる空間です。

営業時間 / 12:00~日没まで
営業日 / 土・日・月曜のみ
電話 / 0952-64-2752



そば庵はなの蔵 9

1日20食限定の手打ちの十割蕎麦を提供。器、添え物まで丁寧にこだわっており、サメ皮でおろす本わさびはお蕎麦との相性抜群です。敷地内にはギャラリーもあります。

営業時間 / 11:00~20食終了まで
定休日 / 火~木曜
電話 / 0952-63-0222



Savon de Rin 10

自然素材を使った手作り石鹸工房。保存料や酸化防止剤を使わず、オイルの良さを最大限に活かしています。ギフトにも喜ばれる可愛いパッケージも魅力です。

営業時間 / 12:00~16:00
営業日 / ホームページにて
電話 / 090-9079-2061



GALLERY IWATA 3

陶芸家の岩田義貴さんの工房です。個性あふれるこだわりの作品が展示されています。不在にされていることもあるため、訪れる前に電話でご確認を。

営業時間 / 10:00~17:00
定休日 / 不定休
電話 / 090-3986-8504



名尾手すき和紙 4

紙すきの工程を見学できる工房と、直営店の「KAGOYA」が併設されています。店内はまるでアートギャラリーのような美しさ！ここでしか手に入らない素敵なアイテムをぜひ。

営業時間 / 9:00~17:00
※工房見学平日のみ
定休日 / 不定休
電話 / 0952-63-0334

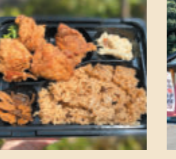

まる彦 6

唐揚げをはじめ、うどんや丼ものなど多彩なメニューをリーズナブルに提供。唐揚げ弁当などテイクアウトもあります。

営業時間 / 11:00~18:00
※うどんは15:00まで (o.s14:30)
定休日 / 火曜、不定休
電話 / 080-2119-7432

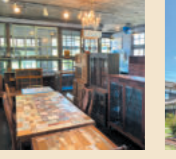

ギャラリー松梅 7

かつての松梅村役場を改装したレトロなギャラリー。廃材をつかった家具や雑貨、創作家具を展示販売しています。

営業時間 / 12:00~日没まで
定休日 / 水曜、その他不定休
電話 / 0952-63-0290



食彩杉山 5

九州の海の幸を使ったにぎり寿司や海鮮丼が楽しめる落ち着いた雰囲気のと食店。揚げ物や居酒屋メニューも豊富です。

営業時間 / 17:00~22:30 (ランチは予約制)
定休日 / 火曜、不定休
電話 / 080-2744-4082

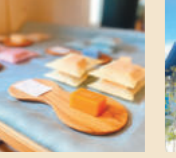

Gallery Cafe 風の音 2

週に3日だけオープンするカフェ。緑豊かな敷地内には彫刻などのアート作品が点在し、まるで美術館のような素敵な空間です。焼きたてのキッシュランチがいただけます。

営業時間 / 11:00~日没まで
営業日 / 木・金・土曜のみ ※不定休あり
電話 / 0952-64-2191



くまのがみ おんせん と そのあたり MAP

交通情報

佐賀方面から

- 九州佐賀国際空港から約**55分**
- JR 佐賀駅から約**25分**
- SAGAサンライズパークから約**20分**
- 長崎自動車道佐賀大和 I.C から約**10分**

福岡空港から

- 九州自動車道～長崎自動車道経由で約**45分**
- 三瀬トンネル有料道路経由で約**65分**

熊の川温泉

お問い合わせ先

富士町観光案内所

住所: 佐賀県佐賀市富士町大字古湯2665-2
電話: 0952-51-8126
営業時間: 10:00～17:00 定休日: 水曜



【ふるくま公式SNS】
Instagramで熊の川温泉・古湯温泉の情報を発信中!



熊の川温泉の立ち寄り湯

熊の川温泉には5つの温泉施設があります。それぞれ立ち寄り湯の利用ができるので、ラドンたっぷりのぬる湯で癒されよう!

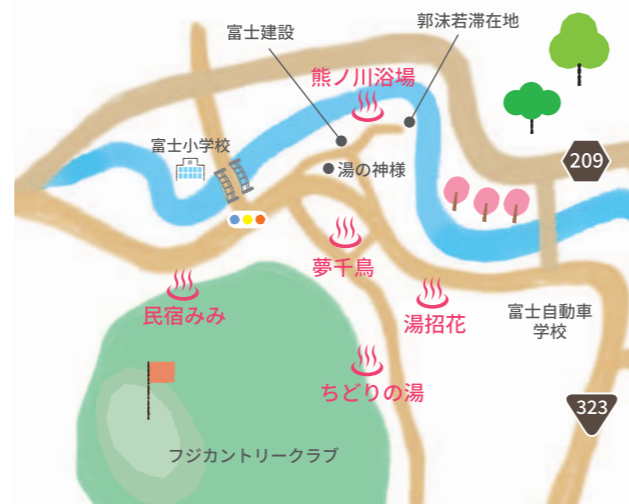

熊ノ川浴場



熊の川温泉で一番歴史深く、地元で親しまれている温泉施設。嘉瀬川のすぐそばにあり、浴場や休憩所からの眺めは抜群です。昔ながらのレトロな雰囲気◎。

熊ノ川浴場 KUMANOKAWAYOKUJO
☎ 0952-63-0021 ☎ 9:00～20:30
🌿 火・金曜
👤 大人9:00～700円/15:00～500円/17:00～300円

夢千鳥



個室での食事(ランチ)＋入浴＋客室休憩もできる日帰りプランが充実。大浴場のほかに貸切風呂が3種類あり、趣向の違った温泉を心ゆくまで楽しめます。

夢千鳥 YUMECHIDORI
☎ 0952-51-0155
☎ 10:00～19:00
🌿 水曜 📄 大人880円(土日祝は990円)

湯招花



ラドンをたっぷり含んだ温泉を掛け流しで箕沢に利用できる日帰り温泉施設。露天風呂もある大浴場のほか、個室付きの貸切風呂なども完備しています。

湯招花 TOSHOKA
☎ 0952-64-2683
☎ 10:00～20:00(離れ最終受付18:30)
🌿 火・水曜(祝日は営業) 📄 大人1,400円

ちどりの湯



自然の中でリフレッシュできる温泉施設「ちどりの湯」。大浴場・家族湯・休憩所・お食事処・売店があります。敷地内には湯上がり恵比寿さんも。

ちどりの湯 CHIDORINOYU
☎ 0952-64-2388
☎ 10:00～21:00
🌿 第3木曜 📄 大人600円

民宿みみ



高台にある見晴らしの良い露天風呂が自慢の民宿。立ち寄り湯は貸切利用のみとなるため、家族やグループでの利用がおすすめ。事前に予約をして訪れよう。

民宿みみ MINSYUKU MIMI
☎ 0952-63-0100
☎ 11:00～17:00 ※予約制
🌿 月曜・不定休 📄 貸切風呂のみ3,000円～

佐賀市富士町 熊の川温泉について



熊の川温泉はラドンを含むラジウム温泉です。ラジウム温泉は「万病の湯」とも呼ばれる温泉で、入浴中に気体となったラドンを吸い込むことで、様々な細胞を活性化させ、免疫力や自然治癒力が高まると言われています。浸かってよし、飲んでよし、吸ってよしの「療養泉」として親しまれています。

泉質

単純弱放射能泉(低張性アルカリ性温泉)

全国有数のラドン含有量を誇る放射能泉。ラドンにはイオン化作用があるため、体内の老廃物を排出し、体の凝りをほぐす効果もあります。

温泉の適応症(浴用)

痛風、動脈硬化症、高血圧症、慢性胆嚢炎、胆石症、慢性皮膚病、慢性婦人病など

温泉情報は
こっちへ



MAPは
こっちへ

ONSEN

熊の川温泉は日帰り温泉が充実しています!約38度のぬるめの泉温と、ぬるぬるした心地良い肌触りという特徴から、「ぬる湯」と呼ばれています。



GOURMET



名尾庵の「炙り鶏だし巻き弁当」や、地元の人気店サンドーレの手づくりサンドウィッチなど、テイクアウトグルメもおすすです!

購入は道の駅大和で!
→MAPピンクの⑤

ART&CRAFTS

佐賀県重要無形文化財の「名尾手すき和紙」や、松梅地区の「干し柿」など、300年以上続く伝統ある工芸品があります。匠の技や、芸術的な作品ともたくさん触れ合えますよ。



名尾手すき和紙の封筒